MÍSTNÍ AKČNÍ SKUPINY

MAS na území ČR k 1. 4. 2024 (180)

- člen NS MAS (175)
- nečlen NS MAS (5)
- města nad 25 tis. obyvatel
- vojenský prostor

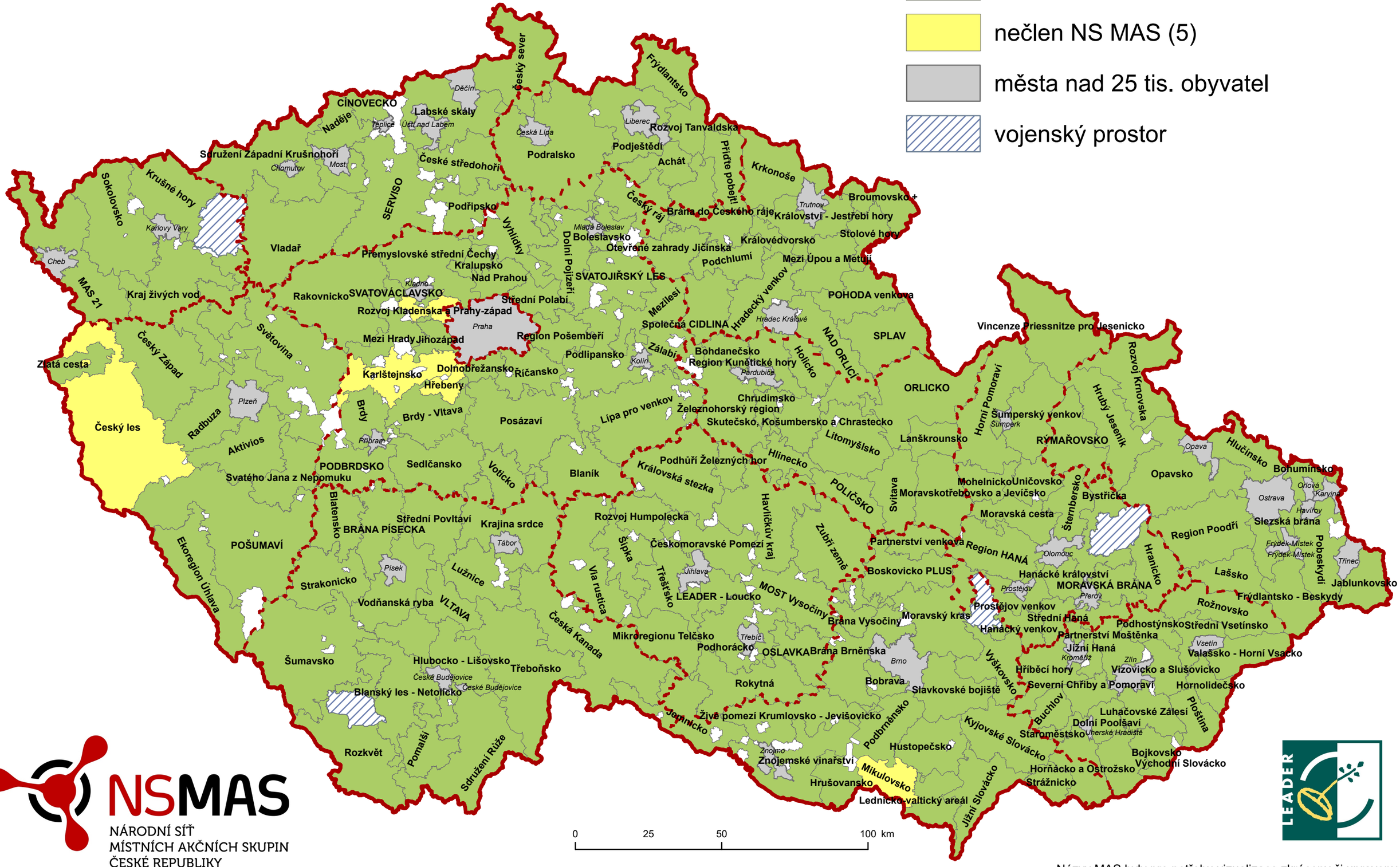

NSMAS
NÁRODNÍ SÍŤ
MÍSTNÍCH AKČNÍCH SKUPIN
ČESKÉ REPUBLIKY

LEADER

Názvy MAS byly pro potřebu vizualizace zkráceny či upraveny.

NS MAS 2024